手術室向け映像ソリューション

CuratOR®

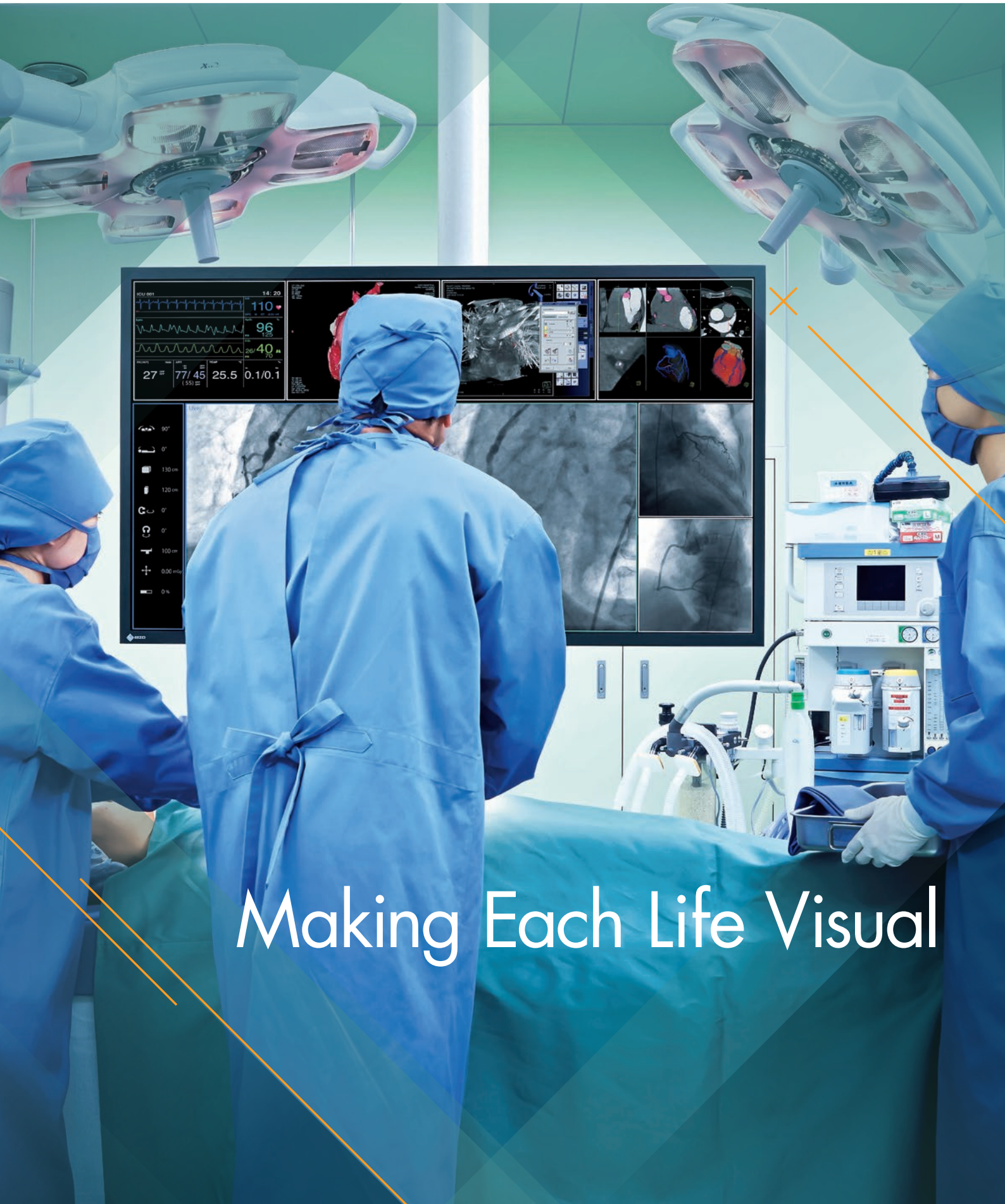

Making Each Life Visual

プレシジョン・メディシン。
一人ひとりのいのちにどこまでも向き合い、寄り添っていく。
そんな医療がこれからの時代の担い手になろうとしています。

進化を迫られる医療の現場で、これからもっと求められるもの。
それは、詳細な情報をより精密に映し出す技術であり、
巨大化する情報の渦を、まとめて、つないで、生かす能力です。

かけがえのないいのちを守り抜くために、
あらゆる情報を、より正確に、鮮明に、スピーディに。
まつわる作業を、もっと集約的に、効率的に、そして安全に。

Making Each Life Visual
その先の笑顔のために。

キュレーター(curator)は、博物館、美術館において、作品や資料の情報収集、鑑定・研究・選定、管理をつかさどる専門職です。

手術室向け映像支援ソリューション

CuratOR®

計画から運用まで ワンストップ対応

EIZOは、お客様の手術室に最適な映像環境を創るために、計画段階のコンサルティングから、設置後の運用支援までワンストップで対応します。

EIZOは、映像のスペシャリストとして、映像表示技術のノウハウを駆使し、最適な手術映像システムを提案します。

コンサルティング

「誰が、どのタイミングで、どこに、どの映像情報を必要とするのか？」
「どの映像を表示して、どの映像を録画するのか？」
現在の運用体制の問題点や、手術病棟新設の場合の希望など、お客様の目的や予算をヒアリングします。

プランニング

ハードウェアの選定から、ネットワークや配線構成、現場のワークフローに合った操作ソフトウェアの提案まで、さまざまなニーズに応じたシステムをデザインします。

インテグレーション

スケジュール工程に基づいた効率的な搬入、設置工事、接続、そして表示確認まで行います。導入時にお客様の業務への影響が最小限となるよう万全の体制で対応します。

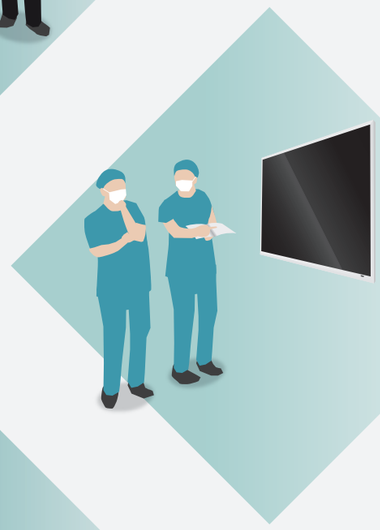

運用支援

使用開始時のシステム設定やシステムを実際に使用する医療スタッフへの操作説明はもちろんのこと、運用開始後も、システムに関する日々のお問合せに迅速に対応します。

サポート・アフターサービス

末永くご利用いただくために、メンテナンスなど保守サポートメニューをご用意しています。全国要所に配置したEIZOサポートネットワークによる安心のサポート体制です。

ニーズに応じた映像環境をプランニング

手術室や、Interventional Radiology（IVR）の検査室、X線TV検査室、操作室など、治療や検査内容に応じて、求められる映像環境は異なります。EIZOはコンサルティングを通じて、手術室で求められる映像環境の全体像を把握し、そのニーズにフィットする映像表示機器や映像操作ソフトウェア、さらにネットワーク配線も含めた、総合的な手術室映像支援システムを構築します。

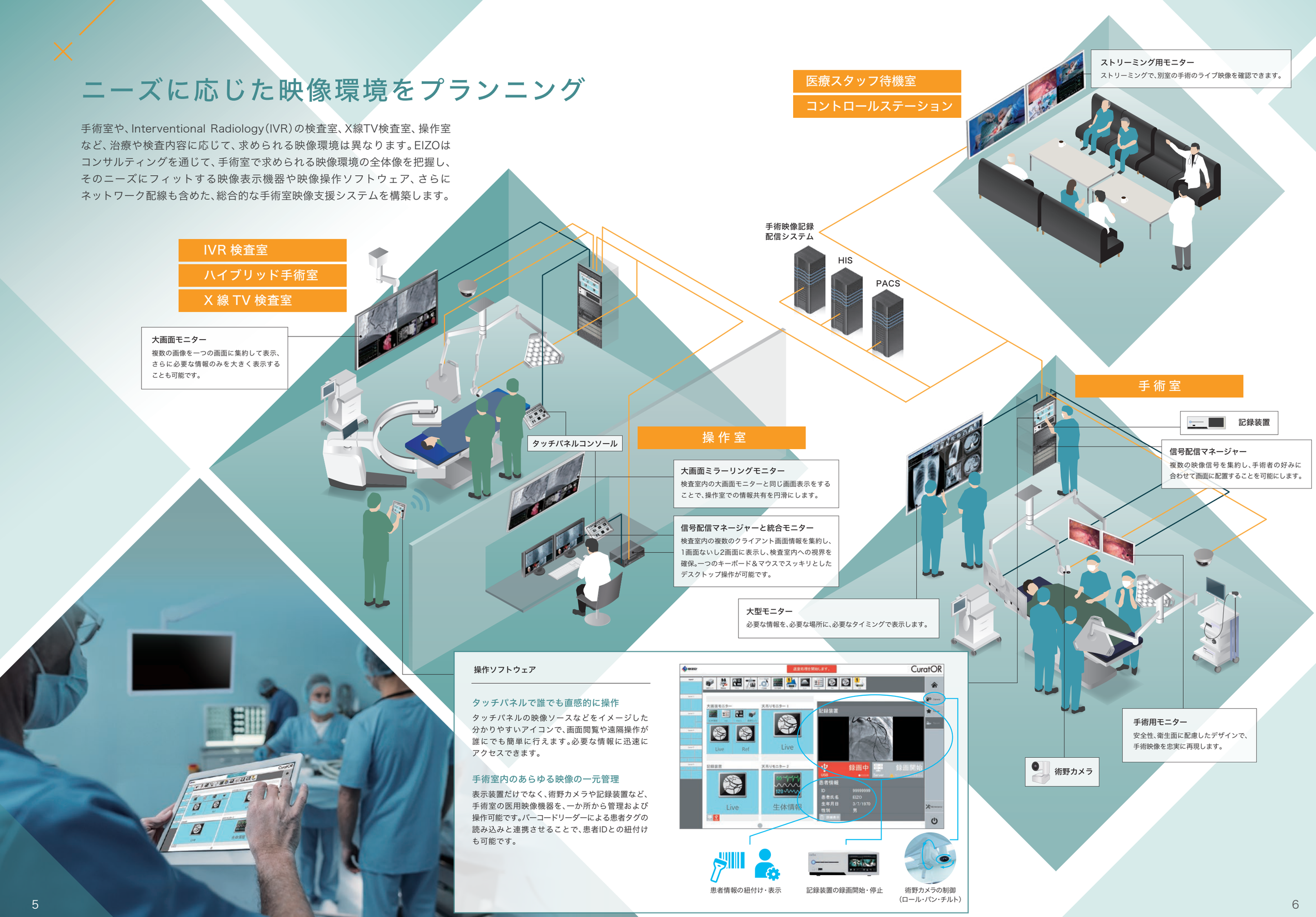

IVR 検査室モニター

Interventional Radiology(IVR)検査室内での使用方法や設置スペースに合わせて選べるよう、多くの情報を見やすく配置できる大画面モニターと、追加情報の表示に対応する小型モニターを、IVR向けモニターとして提案しています。

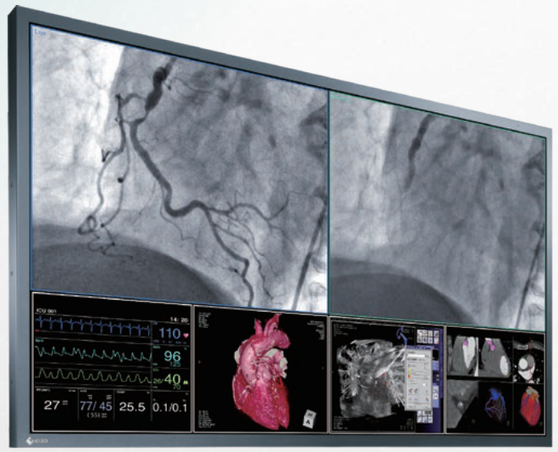

58" WIDE　LS580W　4K
146 cm(57.5)型カラー液晶モニター

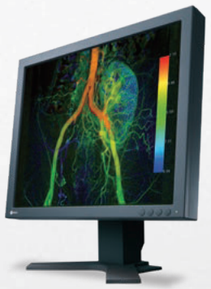

19"　EX190
48.1 cm(19)型カラー液晶モニター

大画面に映像を集約

IVR検査では、血管造影や超音波、CTなど多くの映像が同時に必要となります。それらの情報を個別のモニターで見る場合、視線移動や画面による見え方の違いを意識しなければなりません。

LS580Wは、多くの情報を1画面に表示可能な8メガピクセル(3840×2160=829万画素)モニターです。低解像度モニターを複数配置するマルチモニター使用環境と比較すると、モニター間の色味など表示の違いが生じません。さらに、各モニターの額縁がないことにより視認性が高まり、業務効率の向上が期待できます。

冗長設計

LS580Wは、電源とバックライトを2つずつ装備し、それらをストライプ状に配置しているため、片方に万が一問題が生じても全体的な表示を維持できるなど、高い信頼性を確保しています。

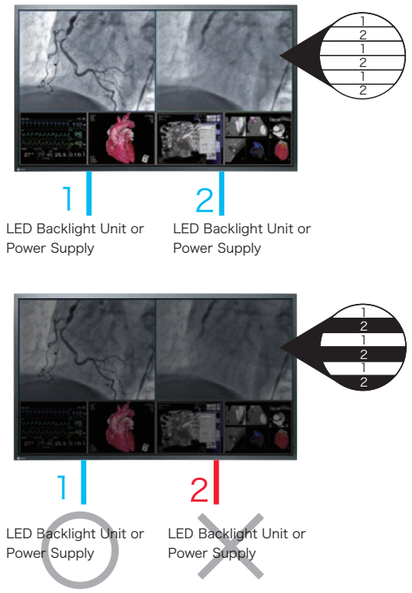

操作室モニター

29.8型のワイド画面モニターは、操作室から検査室、手術室内のアプリケーションや画像情報を集中管理するのに理想のサイズです。

29.8" WIDE　RX440
76 cm (29.8) 型カラー液晶モニター

操作室の情報を一つの画面に表示

操作室では、検査や治療が行われる検査室内の複数のアプリケーションや映像、画像情報を集中管理する必要があります。

情報収集能力に優れた信号配信マネージャーと、多くの情報を同時に表示できる4メガピクセル(2560×1600=約400万画素)の解像度を備えたワイドモニターを使用することで、操作の統合化と円滑化が図れます。

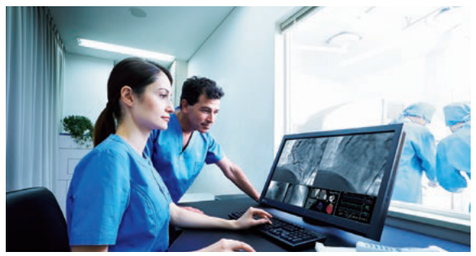

検査室内への視界を確保

29.8型というモニターサイズは、設置スペースを削減し、より広い作業空間を生み出します。検査室内への視界も確保できます。

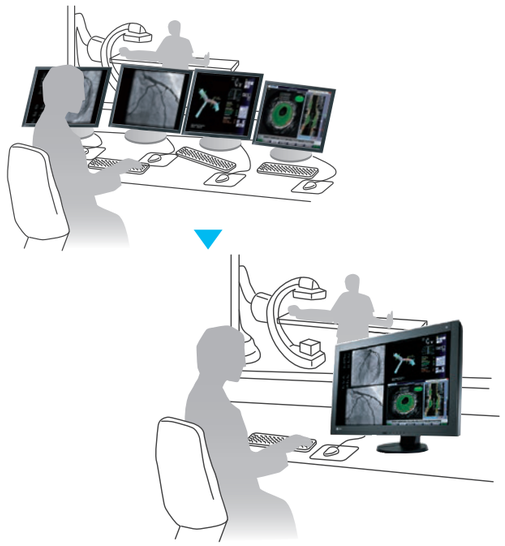

信号配信マネージャー

異なるシステムから送信される多種多様な映像信号を集約し、スタッフの好みに合わせて大画面上に映像を自由に配置するなど、一箇所で操作することを可能にします。

LMM56800

IVR検査室向けLarge Monitor Manager

LMM0802

IVR検査室/操作室向けLarge Monitor Manager

Gefen Matrix

16x16 DVI Video Switcher

複数映像を1台のモニターに集約

信号配信マネージャーは、多種多様な映像信号を集約し、好みのレイアウトで大画面モニターに表示することを可能にします。検査や治療の内容に応じて表示したい映像信号を選択できます。

業務フローを最適化し時間節約

映像信号の選択や配置レイアウトの選択は、信号配信マネージャーでフレキシブルに操作可能です。操作画面の使い勝手の良さは、ワークフローを円滑にし、業務時間の節約につながります。

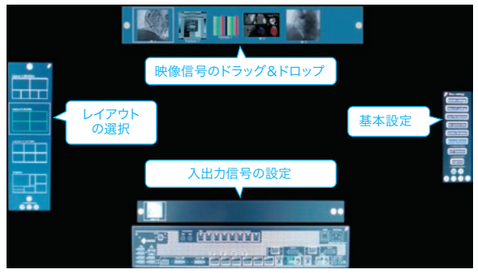

入力信号を拡充

Gefen Matrixを利用することで、LMM0802の入力映像信号を最大18入力に増やすことが可能です。

操作の統合化

LMM0802を利用することで、一つのモニター、キーボード、マウスで操作が可能になります。作業の効率化と省スペース化に貢献します。

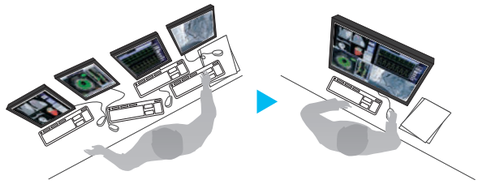

さらに、モニター、キーボード、マウスをそれぞれ1台ずつ接続して操作可能です。操作担当者が二人個別にいる場合に、それぞれのワークスペースを確保できます。

レイアウトを自由に変更

LMM0802のダイナミックレイアウト機能(オプション)により、マウスによる直感的な操作で、モニター画面上のレイアウトを自由自在に変更できます。また、特定の映像の拡大表示も可能です。

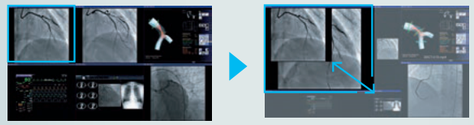

レイアウトの変更

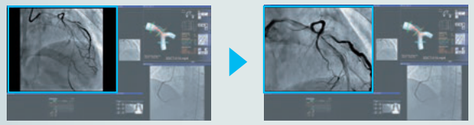

特定映像の拡大

画面上にマーキング可能

さらに、アノテーション機能(オプション)により、マウス操作でリアルタイムに画面上に自由に線や文字を書き込むことができます。

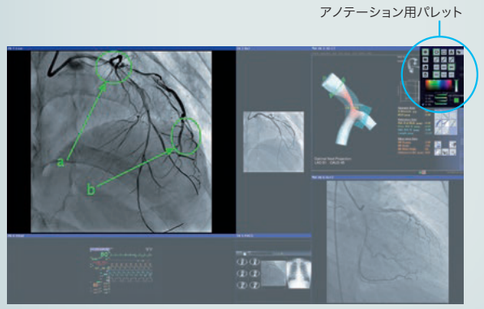

周辺デバイス

各種モニターと信号配信マネージャーの接続をサポートする周辺機器も取り揃えています。

PDS0800-HD

DVI Splitter / Scaler

PDC0100

Analog-DVI Converter

TDL3600 / TDL2300

DVI Transmission Link

CID1201P

Touch Panel Console

アナログからデジタル信号への変換

PDC0100は、映像信号をアナログ信号方式からデジタル信号方式に変換します。Force Mode機能により特殊なアナログ信号にも対応。既存システムとの統合を容易にします。

信号分配

PDS0800-HDは、信号配信マネージャーから出力された信号を8メガピクセルモニター2面に分配表示します。8メガピクセルの情報量をフルHDの情報量へダウンスケールする機能も搭載しています。

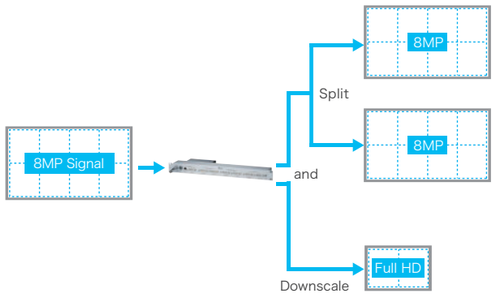

映像信号の長距離伝送

TDL3600 / TDL2300は、長距離伝送が難しい高解像度のDVI映像信号を、最大36mまで品質を低下させることなく伝送できます。Ethernetケーブルを活用するので、狭い場所にも簡単にケーブルを配線できます。

タッチパネルで簡単操作

CID1201Pは、信号配信マネージャー Large Monitor Managerを制御するためのタッチパネル一体型の医療規格適合のPCです。IVR検査室や手術室の大画面モニターに表示する映像の切替えや配置を簡単に行えます。

手術用4Kモニター

フルHDの4倍にあたる4K UHD(横3840×縦2160ピクセル)解像度で、内視鏡・手術顕微鏡映像を高精細に表示する手術用4Kモニター。奥行き感・立体感が求められる高精細な3D手術映像を忠実に再現する3Dモニターと、2Dモニターをご用意しています。

31.1" WIDE　EX3141-3D　4K 3D
78.9 cm(31.1) 型 3D カラー液晶モニター

32" WIDE　EX3241　4K
81.3 cm(32.0)型 2Dカラー液晶モニター

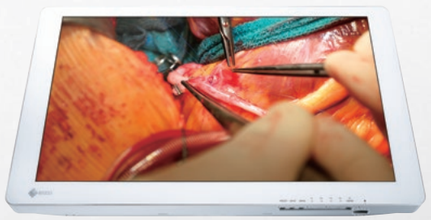

31.1" WIDE　EX3140　4K
78.9 cm(31.1)型 2Dカラー液晶モニター

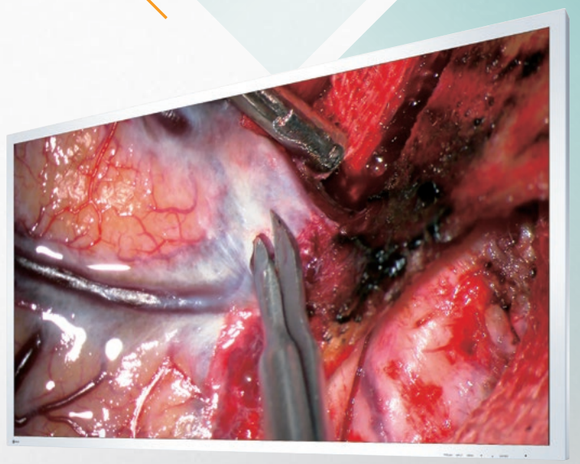

57.5" WIDE　EX5841　4K
146.1cm (57.5) 型 2Dカラー液晶モニター

3D手術映像を忠実かつ高精細に表示

EX3141-3Dは、4K/3D内視鏡や手術顕微鏡の3D映像を、高解像度4K UHD(横3840×縦2160ピクセル)と高輝度450cd/㎡で、奥行き感、立体感まで忠実かつ高精細に見やすく再現します。

目障りな映り込みを抑制

オプティカルボンディング加工を施すことで、光の屈折率の差を最小限に抑え、画面への映り込みを和らげます。明るい照明の手術室で使用しても、視認性の高い映像を再現します。

対応機種：EX3141-3D、EX3241

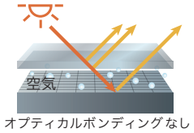

オプティカルボンディングなし

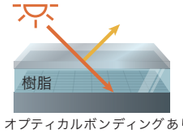

オプティカルボンディングあり

表示イメージ

表示イメージ

4K手術映像を高精細に表示

4K UHD解像度モニターは、内視鏡や顕微鏡手術カメラで撮影する4K UHD映像を高精細に再現します。フルHDモニターでは識別し難かった微細な部位を表示できます。

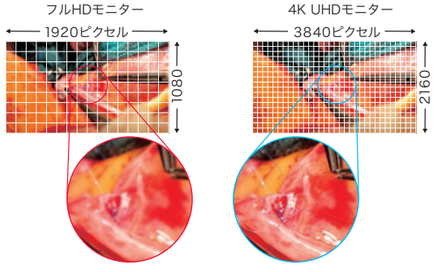

フルHD映像も見やすく鮮鋭化

EIZO独自開発の映像鮮鋭化技術「Smart Resolution with Sparse Coding (S.R.S.C.)」を搭載。従来の内視鏡や顕微鏡手術カメラで撮影したフルHDの映像も、モニターの4K UHD解像度を活かし、遅延なく高精細に表示します。

対応機種：EX3141-3D、EX3241、EX3140

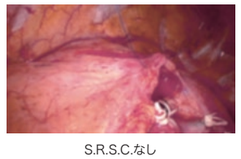

S.R.S.C.なし

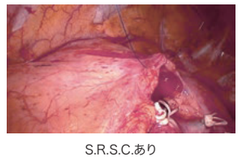

S.R.S.C.あり

容易かつ安全なケーブルマネージメント

12G-SDI(BNC)、あるいはDisplayPort 1.2、HDMI端子で、60フレーム／秒の4K UHD映像信号をサポート。さまざまなモダリティ機器とケーブル1本で直結できるうえに、小型ACアダプタにより、容易なケーブルマネージメントを実現します。12G-SDI(BNC)端子を使用すると、30mの長距離伝送も可能です。

対応機種：EX3141-3D、EX3241、EX5841

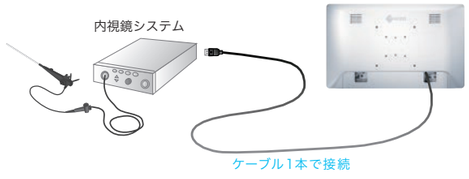

また、端子にロック機構がないHDMIはモニター側にロック機構を搭載するなど、端子が抜けることを防止し、安定した接続を保持できるよう設計しています。

対応機種：EX3141-3D、EX3241

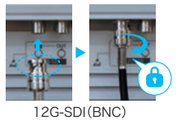

12G-SDI(BNC)

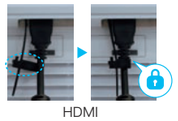

HDMI

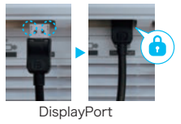

DisplayPort

57.5型大画面でチーム医療の情報共有を促進

EX5841は、離れた場所からも高い視認性を発揮する57.5型の大画面により、執刀医が見る視界を、手術室内の医療チーム全員に共有できます。全員が治療の進行状況を視覚的かつリアルタイムに把握できるので、手術の円滑な進行やチーム医療の充実につながるうえ、研修医の教育にも有用です。

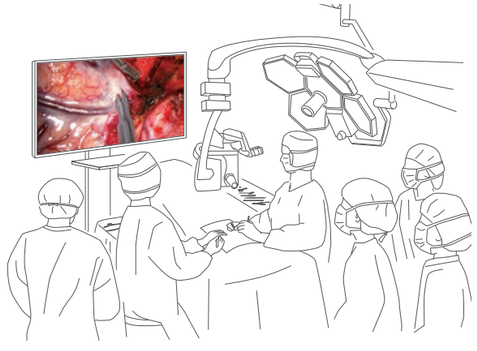

手術用フルHDモニター

手術映像を忠実に再現するフルHD(横1920×縦1080ピクセル)表示対応ワイド手術用モニターです。
3Dモニターと2Dモニター、さらに各種サイズなどからニーズに応じて選択できます。

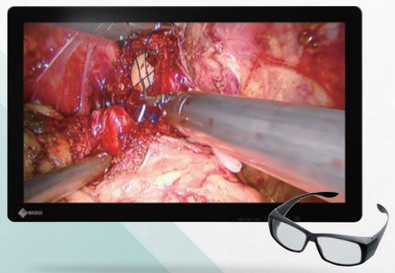

31.5" WIDE **EX3220-3D** 3D
80.1 cm (31.5) 型 3Dカラー液晶モニター

26" WIDE **EX2620-3D** 3D
66.1 cm (26.0) 型 3Dカラー液晶モニター

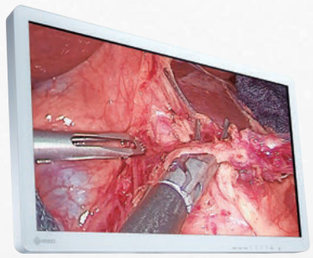

31.5" WIDE **EX3220**
80.1 cm (31.5) 型 2Dカラー液晶モニター

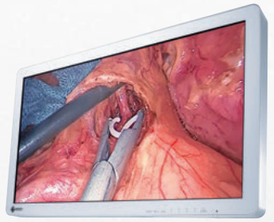

27" WIDE **EX2721**
68.6 cm (27.0) 型 2Dカラー液晶モニター

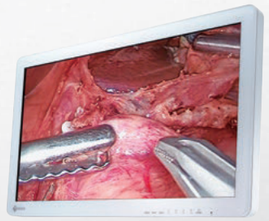

26" WIDE **EX2621**
66.1 cm (26.0) 型 2Dカラー液晶モニター

26" WIDE **EX2620**
66.1 cm (26.0) 型 2Dカラー液晶モニター

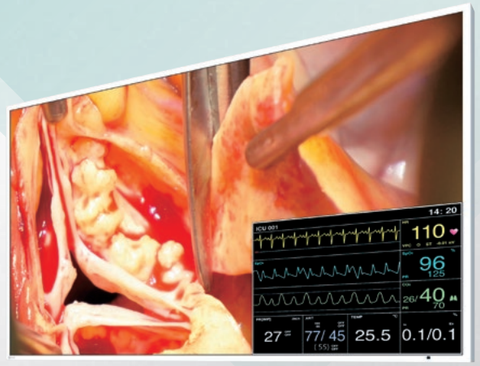

48.5" WIDE **LX491W**
123cm (48.5) 型 2Dカラー液晶モニター

3D手術映像の奥行き感を忠実に再現

EX3220-3DとEX2620-3Dは、発光効率の優れたLEDバックライト搭載パネルを使用し、高輝度、高コントラスト比を実現。さらにフルHD対応で、内視鏡や手術顕微鏡など奥行き感、立体感が求められる3D手術映像を忠実に再現します。

さまざまな3D信号フォーマットに対応

EIZOの3Dモニターは、サイド・バイ・サイド、ライン・バイ・ライン、トップ・アンド・ボトムやサイマルの3D信号フォーマットに対応します。

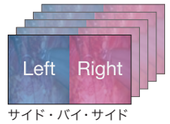

サイド・バイ・サイド

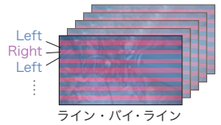

ライン・バイ・ライン

トップ・アンド・ボトム

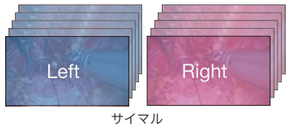

サイマル

視線に合わせた回転・反転表示

映像を「180度回転」、あるいは「水平方向に反転(ミラー)」表示可能。内視鏡カメラの向きに左右されず、各々の医療スタッフの見やすい方向に表示でき、手術中の利便性が向上します。

・LX491Wは対応しておりません。

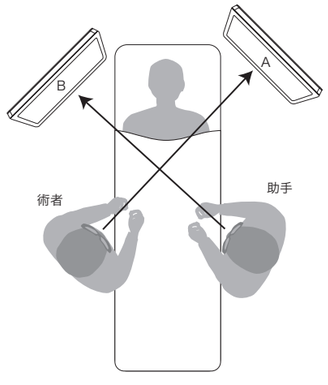

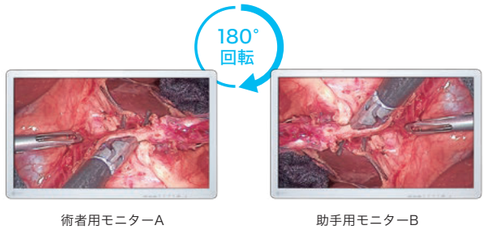

術者用モニターA　助手用モニターB

確認に便利な2画面同時表示

内視鏡映像や、MRIやCTなどの検査画像、生体情報など、2つの異なる入力信号の映像を並べて表示するPoP(ピクチャー・アウト・ピクチャー)機能と、異なる入力信号を子画面表示するPiP(ピクチャー・イン・ピクチャー)機能を搭載しています。手術中に異なるモダリティの映像を同時モニタリングしなければならない場合などに便利です。各画面の大きさや位置を変えることも可能です。

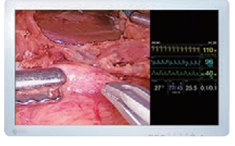

PoP

PiP

3画面同時表示で円滑な情報共有

EX2621は、3つの異なる入力信号の映像を表示するPoP機能とPiP機能を搭載しています。多彩な情報を一画面に集約し、医療スタッフが同じ情報を共有することで、円滑な治療が行える映像環境を実現します。

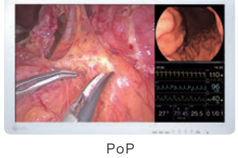

PoP

PiP

情報を大画面で共有

LX491Wは、48.5型の大画面に、顕微鏡や内視鏡などの術野映像や生体情報、HIS・PACSなどの医療情報を統合表示でき、執刀医とチームスタッフが手術室内のどこからでも映像や画像が参照できる環境を実現します。

どこからでも見やすい

広視野角パネルにより、見る位置や角度によるコントラストの変化が少なく、画面の隅々まで安定した色調を再現します。

広視野角

視野角が狭い

仕様

	IVR検査室モニター		操作室モニター	手術用4K/3Dモニター	手術用4K/2Dモニター		
	4K 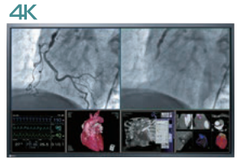			4K 3D	4K	4K	4K
	58" WIDE LS580W	19" EX190	29.8" WIDE RX440	31.1" WIDE EX3141-3D	32" WIDE EX3241	31.1" WIDE EX3140	57.5" WIDE EX5841
製品バリエーション	—	EX190: スタンドなし EX190-S: スタンドあり	RX440: アンチグレアパネル仕様 RX440-AR: ARコーティング仕様	—	—	—	—
パネル 種類	カラー (VA)	カラー (IPS)	カラー (IPS)	カラー (IPS)	カラー (IPS)	カラー (IPS)	カラー (VA)
パネル バックライト	LED	LED	LED	LED	LED	LED	LED
パネル サイズ	146 cm (57.5)型	48.1 cm (19)型	76 cm (29.8)型	78.9 cm (31.1)型	81.3 cm (32.0)型	78.9 cm (31.1)型	146.1 cm (57.5)型
パネル 推奨解像度	3840 x 2160 (アスペクト比16:9)	1280 x 1024 (アスペクト比5:4)	2560 x 1600 (アスペクト比16:10)	3840 x 2160 (アスペクト比16:9)	3840 x 2160 (アスペクト比16:9)	3840 x 2160 (アスペクト比16:9)	3840 x 2160 (アスペクト比16:9)
パネル 表示領域 (横 x 縦)	1270.0 x 721.0 mm	376.3 x 301.1 mm	641.2 x 400.8 mm	654 x 368 mm	708 x 399 mm	654 x 368 mm	1270 x 721 mm
パネル 画素ピッチ	0.331 x 0.334 mm	0.294 x 0.294 mm	0.2505 x 0.2505 mm	0.170 x 0.170 mm	0.185 x 0.185 mm	0.170 x 0.170 mm	0.331 x 0.334 mm
パネル 表示色	8-bitカラー: 1677万色	8-bitカラー: 1677万色	10-bit (DisplayPort): 10億7374万色 (約5430億色中 / 13-bit) 8-bit: 1677万色 (約5430億色中 / 13-bit)	10-bitカラー (SDI / DisplayPort / HDMI): 約10億7374万色 8-bitカラー: 約1677万色	10-bitカラー (SDI / DisplayPort / HDMI): 約10億7374万色 8-bitカラー: 約1677万色	10-bitカラー (SDI / DisplayPort): 約10億7374万色 8-bitカラー: 約1677万色	10-bitカラー (SDI / DisplayPort / HDMI): 約10億7374万色 8-bitカラー: 約1677万色
パネル 視野角 (水平 / 垂直, 標準値)	176° / 176°	178° / 178°	176° / 176°	178° / 178°(2D)	178° / 178°	178° / 178°	178° / 178°
パネル 輝度 (標準値)	700 cd/㎡	700 cd/㎡	750 cd/㎡	450 cd/㎡	700 cd/㎡	350 cd/㎡	300 cd/㎡ (calibrated)
パネル キャリブレーション推奨輝度	350 cd/㎡	400 cd/㎡	400 cd/㎡	—	—	—	—
パネル コントラスト比 (標準値)	4000:1	900:1	1100:1	1300:1	1000:1	1500:1	1000:1 (calibrated)
パネル 応答速度 (標準値)	9.5 ms (中間階調域)	14 ms (黒→白→黒)	20 ms (黒→白→黒)	20 ms (黒→白→黒)	18 ms (黒→白→黒)	20 ms (黒→白→黒)	9.5 ms (中間階調域)
パネル 色域 (標準値)	sRGB相当	sRGB相当	sRGB相当	BT.2020エミュレーション	BT.2020エミュレーション	BT.2020エミュレーション	BT.2020エミュレーション
映像信号 入力端子	DVI-D (デュアルリンク) x 2	DisplayPort, DVI-I, BNC (シンクオングリーン)	DisplayPort, デュアルリンクDVI-D, DVI-D	DisplayPort (HDCP 1.3), HDMI (HDCP 2.2 / 1.4), BNC (12G-SDI), BNC (3G-SDI), DVI-D x 2 (シングルリンク, HDCP 1.4)	DisplayPort (HDCP 1.3), HDMI (HDCP 2.2 / 1.4), BNC (12G-SDI), BNC (3G-SDI), DVI-D x 2 (シングルリンク, HDCP 1.4)	DisplayPort (HDCP 1.3), BNC (3G-SDI) x 4, DVI-D x 2 (シングルリンク, HDCP 1.4)	DisplayPort, HDMI, BNC (12G-SDI), DVI-D (シングルリンク)
映像信号 出力端子	—	BNC (シンクオングリーン)	—	BNC (12G-SDI), BNC (3G-SDI), DVI-D (シングルリンク)	BNC (12G-SDI), BNC (3G-SDI), DVI-D (シングルリンク)	BNC (3G-SDI) x 4, DVI-D (シングルリンク)	BNC (12G-SDI)
映像信号 デジタル走査周波数 (水平 / 垂直)	131.3 kHz / 59.7 - 60.3 Hz	30 - 80 kHz / 60 - 75 Hz	31 - 159 kHz / 29 - 61 Hz	27 - 135 kHz / 24 - 60 Hz	27 - 135 kHz / 24 - 60 Hz	27 - 135 kHz / 24 - 60 Hz	56.25 - 135 kHz / 50 - 60 Hz
映像信号 アナログ走査周波数 (水平 / 垂直)	—	30 - 80 kHz / 50 - 85 Hz	—	—	—	—	—
映像信号 同期信号	—	セパレート, シンクオングリーン	—	—	—	—	—
USB コンピュータ接続 (アップストリーム)	—	USB 2.0: Type-B	USB 2.0: Type-B	USB 2.0: Type-B (CDC)	USB 2.0: Type-B (CDC)	USB 2.0: Type-B (CDC)	USB 2.0: Type-B
USB USBハブ (ダウンストリーム)	—	USB 2.0: Type-A x 2	USB 2.0: Type-A x 2	—	—	—	USB 2.0: Type-A x 2
電源 電源入力	AC 100 - 240 V, 50 / 60 Hz	AC 100 - 240 V, 50 / 60 Hz	AC 100 - 120 / 200 - 240 V, 50 / 60 Hz	AC 100 - 240 V, 50 / 60 Hz	AC 100 - 240 V, 50 / 60 Hz	AC 100 - 240 V, 50 / 60 Hz	AC 100 - 240 V, 50 / 60 Hz
電源 標準消費電力	—	—	84 W	—	—	—	—
電源 最大消費電力	400 W	58 W	167 W	219 W	188 W	146 W	200 W
電源 節電時消費電力	38 W以下	8 W以下	0.7 W以下	—	—	—	—
内蔵センサー	バックライトセンサー	バックライトセンサー	バックライトセンサー, Integrated Front Sensor, 人感センサー, 照度センサー	—	—	—	—
主な機能	—	—	—	4K 3D表示 (サイドバイサイド, ラインバイライン, トップアンドボトム), 3D表示 (サイドバイサイド, ラインバイライン, トップアンドボトム, サイマル), 外部制御用端子 (USB, RS-232C), S.R.S.C.	外部制御用端子 (USB, RS-232C, GPI), S.R.S.C.	外部制御用端子 (USB, RS-232C, GPI), S.R.S.C.	外部制御用端子 (USB, RS-232C, Ethernet)
機構 質量	—	EX190-S: 約8.1 kg	約20.2 kg	—	—	—	—
機構 質量 (モニター部)	約47 kg	EX190: 約5.1 kg	約16 kg	約14.0 kg	約12.8 kg	約11.2 kg	約45.0 kg
機構 取付穴ピッチ (VESA規格)	400 x 400 mm, M8, 深さ16 - 20 mm	100 x 100 mm, M4, 深さ5 - 10 mm	200 x 100 mm, 100 x 100 mm	200 x 200 mm, M6, 深さ7 - 11 mm / 100 x 100 mm, M4, 深さ7 - 9 mm	200 x 200 mm, M6, 深さ7 - 11 mm / 100 x 100 mm, M4, 深さ7 - 9 mm	200 x 200 mm, M6, 深さ7 - 11 mm / 100 x 100 mm, M4, 深さ7 - 9 mm	400 x 400 mm / 400 x 200 mm, M8, 深さ16 - 20 mm
動作環境条件 防塵・防水性能	IP20	IP20	—	IP45 (前面), IP32 (背面)	IP45 (前面), IP32 (背面)	IP45 (前面), IP32 (背面)	IP45 (前面), IP32 (背面)
適合規格 (記載のない規格、最新の適合状況についてはお問合せください。)	CE (Medical Device), IEC60601-1, EN60601-1, CAN/CSA C22.2 No. 601.1-M90, CAN/CSA C22.2 No. 60601-1-08, UL60601-1, FCC-A, RCM, RoHS, WEEE, J-Mossグリーンマーク	CE (Medical Device), IEC60601-1, EN60601-1, CAN/CSA C22.2 No. 601.1-M90, CAN/CSA C22.2 No. 60601-1-08, UL60601-1, FCC-A, RCM, RoHS, WEEE, J-Mossグリーンマーク	JESRA X-0093 (管理グレード1A), CE (Medical Device), EN60601-1, UL60601-1, CSA C22.2 No. 601-1, IEC60601-1, VCCI-B, FCC-B, CAN ICES-3 (B), RCM, RoHS, WEEE, J-Mossグリーンマーク	CE (Medical Device), EN60601-1, ANSI/AAMI ES60601-1, CSA C22.2 No. 601-1, IEC60601-1, VCCI-A, FCC-A, CAN ICES-3 (A), RCM, RoHS, WEEE, J-Mossグリーンマーク	CE (Medical Device), EN60601-1, ANSI/AAMI ES60601-1, CSA C22.2 No. 601-1, IEC60601-1, VCCI-A, FCC-A, CAN ICES-3 (A), RCM, RoHS, WEEE, J-Mossグリーンマーク	CE (Medical Device), EN60601-1, ANSI/AAMI ES60601-1, CSA C22.2 No. 601-1, IEC60601-1, VCCI-A, FCC-A, CAN ICES-3 (A), RCM, RoHS, WEEE, J-Mossグリーンマーク	CE (Medical Device), EN60601-1, ANSI/AAMI ES60601-1, CAN/CSA C22.2 No. 601-1, IEC60601-1, EN60601-1-2 Class B, FCC-B, CAN ICES-3 (B), RCM, RoHS, WEEE, J-Mossグリーンマーク
FDA	—	—	510(k) Clearance for General Radiography	Class I	Class I	Class I	Class I
主な付属品 映像信号ケーブル	デュアルリンクDVI-D (2 m) x 2	DVI-D (3 m), DisplayPort (2 m)	デュアルリンクDVI-D (2 m), DisplayPort (2 m)	—	—	—	—
主な付属品 その他 (ユーティリティディスクの内容は変更となる場合があります。)	2芯アダプタ付電源コード (2 m), ユーティリティディスク (取扱説明書)	2芯アダプタ付電源コード (2 m), 変換アダプタ (DVI-I - D-Sub 15ピン (ミニ)), ユーティリティディスク (取扱説明書)	2芯アダプタ付電源コード (2 m), USBケーブル (1.8 m), ユーティリティディスク (RadiCS LE, 取扱説明書), 出荷試験報告書, セットアップマニュアル, 保証書	電源コード (2.0 m), ACアダプタ, 3D偏光めがね x 3, ケーブルカバー, VESAマウント取付用ねじ x 8, 保証書付き取扱説明書, ユーティリティディスク (設定マニュアル)	電源コード (2.0 m), ACアダプタ, ケーブルカバー, VESAマウント取付用ねじ x 8, 保証書付き取扱説明書, ユーティリティディスク (設定マニュアル)	電源コード (2.0 m), ACアダプタ, ケーブルカバー, VESAマウント取付用ねじ x 8, 保証書付き取扱説明書, ユーティリティディスク (設定マニュアル)	電源コード (2.0 m), ケーブルカバー, VESAマウント取付用ねじ x 4, 取扱説明書, ユーティリティディスク (設定マニュアル)
保証期間	2年間	3年間	5年間	2年間	2年間	2年間	2年間
寸法図 (単位: mm)	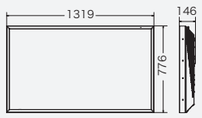	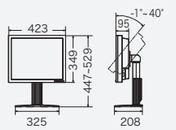	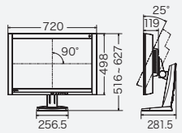	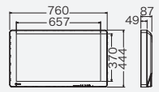	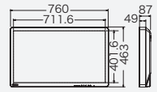	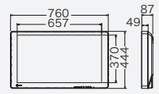	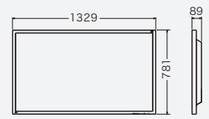
コネクタ		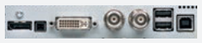					

・当社のJ-Mossグリーンマーク製品の詳細情報は、www.eizo.co.jp/i/jmoss/ をご覧ください。

仕様

	手術用フルHD/3Dモニター		手術用フルHD/2Dモニター				
	31.5" WIDE EX3220-3D	26" WIDE EX2620-3D	31.5" WIDE EX3220	27" WIDE EX2721	26" WIDE EX2621	26" WIDE EX2620	48.5" WIDE LX491W
製品バリエーション	—	—	—	—	—	—	LX491W-BK: ブラック LX491W-WT: ホワイト
パネル 種類	カラー (IPS)	カラー (IPS)	カラー (IPS)	カラー (IPS)	カラー (IPS)	カラー (IPS)	カラー (IPS)
パネル バックライト	LED	LED	LED	LED	LED	LED	LED
パネル サイズ	80.1 cm (31.5)型	66.1 cm (26.0)型	80.1 cm (31.5)型	68.6 cm (27.0)型	66.1 cm (26.0)型	66.1 cm (26.0)型	123 cm (48.5)型
パネル 推奨解像度	1920 x 1080 (アスペクト比16:9)	1920 x 1080 (アスペクト比16:9)	1920 x 1080 (アスペクト比16:9)	1920 x 1080 (アスペクト比16:9)	1920 x 1080 (アスペクト比16:9)	1920 x 1080 (アスペクト比16:9)	1920 x 1080 (アスペクト比16:9)
パネル 表示領域 (横 x 縦)	698 x 393 mm	576 x 324 mm	698 x 393 mm	598 x 336 mm	576 x 324 mm	576 x 324 mm	1073.8 x 604 mm
パネル 画素ピッチ	0.364 x 0.364 mm	0.300 x 0.300 mm	0.364 x 0.364 mm	0.311 x 0.311 mm	0.300 x 0.300 mm	0.300 x 0.300 mm	0.559 x 0.559 mm
パネル 表示色	10-bitカラー (SDI): 約10億7374万色 8-bitカラー: 約1677万色	10-bitカラー (SDI): 約10億7374万色 8-bitカラー: 約1677万色	10-bitカラー (SDI): 約10億7374万色 8-bitカラー: 約1677万色	10-bitカラー (SDI): 約10億7374万色 8-bitカラー: 約1677万色	10-bitカラー (SDI): 約10億7374万色 8-bitカラー: 約1677万色	10-bitカラー (SDI): 約10億7374万色 8-bitカラー: 約1677万色	8-bitカラー: 1677万色
パネル 視野角 (水平 / 垂直, 標準値)	178° / 178°(2D)	178° / 178°(2D)	178° / 178°	178° / 178°	178° / 178°	178° / 178°	178° / 178°
パネル 輝度 (標準値)	650 cd/㎡	580 cd/㎡	650 cd/㎡	900 cd/㎡	700 cd/㎡	700 cd/㎡	700 cd/㎡
パネル コントラスト比 (標準値)	1400:1	1400:1	1400:1	1000:1	1400:1	1400:1	1300:1
パネル 応答速度 (標準値)	16 ms (黒→白→黒)	18 ms (黒→白→黒)	16 ms (黒→白→黒)	14 ms (黒→白→黒)	18 ms (黒→白→黒)	18 ms (黒→白→黒)	8 ms (中間階調域)
パネル 色域 (標準値)	sRGB相当	sRGB相当	sRGB相当	sRGB相当	sRGB相当	sRGB相当	sRGB相当
映像信号 入力端子	BNC (3G-SDI) x 2, DVI-D x 2 (HDCP 1.4), D-Sub 15ピン (ミニ), BNC (RGB C-Syncまたはコンポーネント), Sビデオ, BNC (コンポジット)	BNC (3G-SDI) x 2, DVI-D x 2 (HDCP 1.4), D-Sub 15ピン (ミニ), BNC (RGB C-Syncまたはコンポーネント), Sビデオ, BNC (コンポジット)	BNC (3G-SDI) x 2, DVI-D x 2 (HDCP 1.4), D-Sub 15ピン (ミニ), BNC (RGB C-Syncまたはコンポーネント), Sビデオ, BNC (コンポジット)	BNC (3G-SDI), DVI-D x 2 (HDCP 1.4), D-Sub 15ピン (ミニ), Sビデオ, BNC (コンポジット)	BNC (3G-SDI) x 2, DVI-D x 2 (HDCP 1.4), D-Sub 15ピン (ミニ), BNC (RGB C-Syncまたはコンポーネント), Sビデオ, BNC (コンポジット)	BNC (3G-SDI), DVI-D x 2 (HDCP 1.4), D-Sub 15ピン (ミニ), Sビデオ, BNC (コンポジット)	BNC (3G-SDI), DVI-I, DVI-D, D-Sub 15ピン (ミニ) (セパレートシンク, コンポジットシンク, シンクオングリーン※, YPbPr※, RGBS※, RGB / HV※), Sビデオ, BNC (コンポジット) ※ D-Sub 15ピン (ミニ) - 5 BNC変換ケーブルが必要です。
映像信号 出力端子	BNC (3G-SDI) x 2, DVI-D, BNC (RGB C-Syncまたはコンポーネント), Sビデオ, BNC (コンポジット)	BNC (3G-SDI) x 2, DVI-D, BNC (RGB C-Syncまたはコンポーネント), Sビデオ, BNC (コンポジット)	BNC (3G-SDI) x 2, DVI-D, BNC (RGB C-Syncまたはコンポーネント), Sビデオ, BNC (コンポジット)	BNC (3G-SDI), DVI-D, Sビデオ, BNC (コンポジット)	BNC (3G-SDI) x 2, DVI-D, BNC (RGB C-Syncまたはコンポーネント), Sビデオ, BNC (コンポジット)	BNC (3G-SDI), DVI-D, Sビデオ, BNC (コンポジット)	BNC (3G-SDI), D-Sub 15ピン (ミニ), Sビデオ, BNC (コンポジット)
映像信号 デジタル走査周波数 (水平 / 垂直)	15 - 75 kHz / 24 - 60 Hz	15 - 75 kHz / 24 - 60 Hz	15 - 75 kHz / 24 - 60 Hz	15 - 75 kHz / 24 - 60 Hz	15 - 75 kHz / 24 - 60 Hz	15 - 75 kHz / 24 - 60 Hz	30 - 91 kHz / 48 - 85 Hz
映像信号 アナログ走査周波数 (水平 / 垂直)	15 - 80 kHz / 24 - 85 Hz	15 - 80 kHz / 24 - 85 Hz	15 - 80 kHz / 24 - 85 Hz	15 - 80 kHz / 24 - 85 Hz	15 - 80 kHz / 24 - 85 Hz	15 - 80 kHz / 24 - 85 Hz	30 - 91 kHz / 48 - 85 Hz
映像信号 同期信号	セパレート, コンポジット, シンクオングリーン	セパレート, コンポジット, シンクオングリーン	セパレート, コンポジット, シンクオングリーン	セパレート, コンポジット, シンクオングリーン	セパレート, コンポジット, シンクオングリーン	セパレート, コンポジット, シンクオングリーン	セパレート, コンポジット, シンクオングリーン
USB コンピュータ接続 (アップストリーム)	—	—	—	—	—	—	USB 2.0: Type-B
USB USBハブ (ダウンストリーム)	—	—	—	—	—	—	USB 2.0: Type-A x 2
電源 電源入力	AC 100 - 240 V, 50 / 60 Hz	AC 100 - 240 V, 50 / 60 Hz	AC 100 - 240 V, 50 / 60 Hz	AC 100 - 240 V, 50 / 60 Hz	AC 100 - 240 V, 50 / 60 Hz	AC 100 - 240 V, 50 / 60 Hz	AC 100 - 240 V, 50 / 60 Hz
電源 標準消費電力	—	—	—	—	—	—	85 W
電源 最大消費電力	97 W	95 W	97 W	79 W	96 W	90 W	144 W
電源 節電時消費電力	—	—	—	—	—	—	19 W以下
内蔵センサー	—	—	—	—	—	—	バックライトセンサー
主な機能	3D表示 (サイドバイサイド, ラインバイライン, トップアンドボトム, サイマル), 外部制御用端子 (RS-232C, GPI)	3D表示 (サイドバイサイド, ラインバイライン, トップアンドボトム, サイマル), 外部制御用端子 (RS-232C, GPI)	外部制御用端子 (RS-232C, GPI)	外部制御用端子 (RS-232C, GPI)	外部制御用端子 (RS-232C, GPI), S.R.S.C.	外部制御用端子 (RS-232C, GPI)	—
機構 質量 (モニター部)	約10.2 kg	約8.5 kg	約9.9 kg	約8.5 kg	約8.4 kg	約8.1 kg	約31 kg
機構 取付穴ピッチ (VESA規格)	200 x 200 mm, M6, 深さ7 - 10 mm / 100 x 100 mm, M4, 深さ5 - 9 mm	100 x 100 mm, M4, 深さ5 - 9 mm	200 x 200 mm, M6, 深さ7 - 10 mm / 100 x 100 mm, M4, 深さ5 - 9 mm	100 x 100 mm, M4, 深さ5 - 9 mm	100 x 100 mm, M4, 深さ5 - 9 mm	100 x 100 mm, M4, 深さ5 - 9 mm	400 x 200 mm, M8, 深さ10 - 30 mm
動作環境条件 防塵・防水性能	IP45 (前面), IP32 (背面)	IP45 (前面), IP32 (背面)	IP45 (前面), IP32 (背面)	IP45 (前面), IP32 (背面)	IP45 (前面), IP32 (背面)	IP45 (前面), IP32 (背面)	IP65 (前面), IP20 (背面)
適合規格 (記載のない規格、最新の適合状況についてはお問合せください。)	CE (Medical Device), EN60601-1, ANSI/AAMI ES60601-1, CSA C22.2 No. 601-1, IEC60601-1, VCCI-A, FCC-A, CAN ICES-3 (A), RCM, RoHS, WEEE, J-Mossグリーンマーク	CE (Medical Device), EN60601-1, ANSI/AAMI ES60601-1, CSA C22.2 No. 601-1, IEC60601-1, VCCI-A, FCC-A, CAN ICES-3 (A), RCM, RoHS, WEEE, J-Mossグリーンマーク	CE (Medical Device), EN60601-1, ANSI/AAMI ES60601-1, CSA C22.2 No. 601-1, IEC60601-1, VCCI-A, FCC-A, CAN ICES-3 (A), RCM, RoHS, WEEE, J-Mossグリーンマーク	CE (Medical Device), EN60601-1, ANSI/AAMI ES60601-1, CSA C22.2 No. 601-1, IEC60601-1, VCCI-A, FCC-A, CAN ICES-3 (A), RCM, RoHS, WEEE, J-Mossグリーンマーク	CE (Medical Device), EN60601-1, ANSI/AAMI ES60601-1, CSA C22.2 No. 601-1, IEC60601-1, VCCI-A, FCC-A, CAN ICES-3 (A), RCM, RoHS, WEEE, J-Mossグリーンマーク	CE (Medical Device), EN60601-1, ANSI/AAMI ES60601-1, CSA C22.2 No. 601-1, IEC60601-1, VCCI-A, FCC-A, CAN ICES-3 (A), RCM, RoHS, WEEE, J-Mossグリーンマーク	CE (Medical Device), IEC60601-1, EN60601-1, UL60601-1, CAN/CSA C22.2 No. 60601-1-08, FCC-B, RCM, RoHS, WEEE, J-Mossグリーンマーク
FDA	Class I	Class I	Class I	Class I	Class I	Class I	—
主な付属品 映像信号ケーブル	—	—	—	—	—	—	DVI-D (3 m)
主な付属品 その他 (ユーティリティディスクの内容は変更となる場合があります。)	電源コード (2.0 m), ACアダプタ, 3D偏光めがね x 3, ケーブルカバー, VESAマウント取付用ねじ x 8, 保証書付き取扱説明書, ユーティリティディスク (設定マニュアル)	電源コード (2.0 m), ACアダプタ, 3D偏光めがね x 3, ケーブルカバー, VESAマウント取付用ねじ x 4, 保証書付き取扱説明書, ユーティリティディスク (設定マニュアル)	電源コード (2.0 m), ACアダプタ, ケーブルカバー, VESAマウント取付用ねじ x 8, 保証書付き取扱説明書, ユーティリティディスク (設定マニュアル)	電源コード (2.0 m), ACアダプタ, ケーブルカバー, VESAマウント取付用ねじ x 4, 保証書付き取扱説明書, ユーティリティディスク (設定マニュアル)	電源コード (2.0 m), ACアダプタ, ケーブルカバー, VESAマウント取付用ねじ x 4, 保証書付き取扱説明書, ユーティリティディスク (設定マニュアル)	電源コード (2.0 m), ACアダプタ, ケーブルカバー, VESAマウント取付用ねじ x 4, 保証書付き取扱説明書, ユーティリティディスク (設定マニュアル)	2芯アダプタ付電源コード (2 m), リモコン, ユーティリティディスク (取扱説明書)
保証期間	2年間	2年間	2年間	2年間	2年間	2年間	3年間
寸法図 (単位: mm)	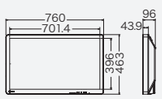	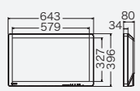	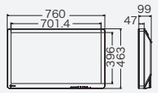	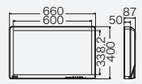	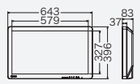	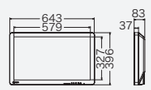	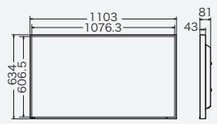
コネクタ							

・当社のJ-Mossグリーンマーク製品の詳細情報は、www.eizo.co.jp/i/jmoss/ をご覧ください。

信号配信マネージャー

LMM56800

IVR検査室向けLarge Monitor Manager

LMM0802

IVR検査室/操作室向けLarge Monitor Manager

		Gefen Matrix なし	Gefen Matrix あり
LS580W	○	○	
RX440	—	○	
LX491W	—	○	
入力端子	デジタル: HDMI (DVI信号のみ) x 18, DVI-D x 3 アナログ: D-Sub 15 ピン (ミニ) x 6 最大同時入力数 x 27	デジタル: HDMI (DVI信号のみ) x 6 デジタル / アナログ: DVI-I x 2 アナログ: D-Sub 15 ピン (ミニ) x 2, ミニDIN x 2 最大同時入力数 x 8	LMM0802: デジタル / アナログ: DVI-I x 2, アナログ: D-Sub 15 ピン (ミニ) x 2, ミニDIN x 2 Gefen Matrix: デジタル: DVI-I x 16
入力信号	デジタル: DVI-D 最大1920 x 1200 (60 Hz) (ドットクロック最大165 MHz) アナログ: 最大1600 x 1200 (60 Hz) x 3ポート, 最大1280 x 1024 (75 Hz) x 3ポート	デジタル: DVI-D 最大1920 x 1200 (60 Hz), 2048 x 1536 (30 Hz) (ドットクロック最大165 MHz) アナログ: DVI-I, D-Sub 15 ピン (ミニ) (最大1920 x 1200, 60 Hz (ドットクロック最大170 MHz), シンクオングリーン), Sビデオ (PAL / NTSC)	デジタル: DVI-D 最大 1920 x 1200, 60 Hz アナログ: DVI-I, D-Sub 15 ピン (ミニ) (最大 1920 x 1200, 60 Hz (ドットクロック最大 170 MHz), シンクオングリーン), Sビデオ (PAL, NTSC)
出力端子	DVI-D (dual link) x 2 (変換モジュール (Mini DisplayPort - DVI)使用)	DVI-D (dual link) x 2, HDMI (single link, ダウンスケール出力) x 1	LMM0802: DVI-D (dual link) x 2, HDMI (DVI single link, ダウンスケール出力) x 1 Gefen Matrix: DVI-D (single link) x 10
出力信号	1 x 8MP (4096 x 2160: 2048 x 2160 x 2系統) 1 x 8MP (3840 x 2160: 1920 x 2160 x 2系統)	DVI 1 x 8MP (4096 x 2160: 2048 x 2160 x 2系統) 1 x 8MP (3840 x 2160: 1920 x 2160 x 2系統) 2 x 4MP (2560 x 1600) 2 x 3.7MP (2560 x 1440) 2 x FHD (1920 x 1080) 2 x 2.3MP (1920 x 1200) 2 x 2MP (1600 x 1200) HDMI 1 x FHD (1920 x 1080)	LMM0802 (DVI): 1 x 8MP (4096 x 2160: 2048 x 2160 x 2系統) 1 x 8MP (3840 x 2160: 1920 x 2160 x 2系統) 2 x 4MP (2560 x 1600) 2 x 3.7MP (2560 x 1440) 2 x FHD (1920 x 1080) 2 x 2.3MP (1920 x 1200) 2 x 2MP (1600 x 1200) LMM0802 (HDMI): 1 x FHD (1920 x 1080) Gefen Matrix: 10 x 2.3MP (1920 x 1200) 10 x FHD (1920 x 1080) 10 x 2MP (1600 x 1200)
通信インターフェース	Ethernet (RJ45)	Ethernet (RJ45)	
USB	—	ダウンストリーム (キーボード, マウス用) x 6, アップストリーム (PC上のビデオアプリケーション操作用) x 8	ダウンストリーム (キーボード, マウス用) x 5, アップストリーム (PC上のビデオアプリケーション操作用) x 8
電源	AC 100 - 120 / 200 - 240 V, 50 / 60 Hz, 冗長電源 x 2 (交換可能)	AC 100 - 120 / 200 - 240 V, 50 / 60 Hz	
消費電力	500 W	100 W	190 W
取付	19インチラック, 高さ4U (変換モジュール, ホルダー除く)	19インチラック, 高さ2U	19インチラックサイズ, 高さ4U
防塵・防水性能	IP20	IP20	
質量	21.3 kg (変換モジュール, ホルダー含む)	5.3 kg	13.1 kg
主な機能	画面レイアウト調整, ステータス表示	画面レイアウト調整, ステータス表示	
OSD言語	日本語, 英語, ドイツ語, フランス語	日本語, 英語, ドイツ語, フランス語	
適合規格(記載のない規格、最新の適合状況についてはお問合せください。)	CE, EN60950-1, CAN/CSA C22.2 No.60950, UL60950, EN55022-Class-B, RCM, RoHS, WEEE	CE, IEC60601-1, EN60601-1, CAN/CSA C22.2 No.601.1-M90, CAN/CSA C22.2 No.60601-1-08, UL60601-1, EN55022-Class-B, RCM, RoHS, WEEE	CE, IEC60950-1, CAN/CSA C22.2 No.60950-1-08, EN55022-Class-A, VCCI-A, FCC-A, RoHS, WEEE
主な付属品 映像信号ケーブル	—	—	DVI-D (1.8 m) x 16
主な付属品 その他 (ユーティリティディスクの内容は変更となる場合があります。)	電源コード (2.0 m) x 2, 変換モジュール (Mini DisplayPort - DVI) x 2, 変換モジュールホルダー, Mini DisplayPort固定ホルダー, 分岐ケーブル (DVI-I) x 3, ユーティリティディスク (取扱説明書)	電源コード (2.0 m), 変換ケーブル (HDMI - DVI) x 6, 取付器具, ねじ x 4, ユーティリティディスク (取扱説明書)	電源コード (2.0 m) x 2, 変換ケーブル (HDMI - DVI) x 6, 取付器具, ねじ x 4, ユーティリティディスク (取扱説明書), USB-RS232変換ケーブル, クイックスタートガイド
保証期間	2年間	2年間	
寸法図 (単位: mm)	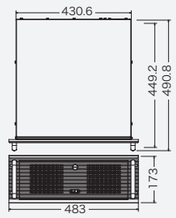	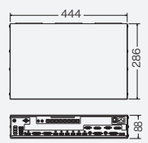 ※Gefen Matrixなし	

周辺デバイス

PDC0100

Analog-DVI Converter

PDS0800-HD

DVI Splitter / Scaler

TDL3600 / TDL2300

DVI Transmission Link

CID1201P

Touch Panel Console

		PDC0100	PDS0800-HD	TDL3600 / TDL2300	CID1201P
製品バリエーション		—	—	TDL3600-QL: quad link, 36 m TDL3600-DL: dual link, 36 m TDL3600-SL: single link, 36 m TDL2300-SL: single link, 23 m	—
パネル		—	—	—	種類: カラー サイズ: 12.1 型 解像度: 1280 x 800 輝度: 400 cd/㎡ (標準値) タッチパネル: 投影型静電容量
入力端子		DVI-I x 1 D-Sub 15 ピン (ミニ) (セパレート, コンポジット, シンクオングリーン) x 1 BNC (コンポジット, PAL, NTSC) x 1 ミニDIN (Sビデオ) x 1	DVI-D (dual link) x 2	TDL3600-QL: DVI-D (dual link) x 2 TDL3600-DL: DVI-D (dual link) x 1 TDL3600-SL / TDL2300-SL: DVI-D x 1	—
入力信号		デジタル: DVI-D 最大1600 x 1200 (60 Hz) アナログ: VGA, SVGA, XGA, SXGA, UXGA, PAL, NTSC 走査周波数: アナログ 水平30 - 100 kHz, 垂直50 - 100 Hz	1 x 8MP (4096 x 2160: 2048 x 2160 x 2系統, 60 Hz) 1 x 8MP (3840 x 2160: 1920 x 2160 x 2系統, 60 Hz)	PC側トランスミッター (DVI-D - RJ45), Ethernetケーブル (RJ45 - RJ45), モニター側レシーバ (RJ45 - DVI-D)	—
出力端子		DVI-D x 1	DVI-D (dual link) x 4, DVI-D (single link) x 1, ミニDIN (YPbPr) x 1	TDL3600-QL: DVI-D (dual link) x 2 TDL3600-DL: DVI-D (dual link) x 1 TDL3600-SL / TDL2300-SL: DVI-D x 1	—
出力信号		1280 x 1024 (SXGA), 60 Hz	1 x 8MP (4096 x 2160: 2048 x 2160 x 2系統, 60 Hz) 1 x 8MP (3840 x 2160: 1920 x 2160 x 2系統, 60 Hz) ダウンスケール出力 (UHD入力時のみ): 1 x FHD (1920 x 1080, 60 Hz) 1 x アナログ / コンポーネント (1920 x 1080, 60 Hz)	TDL3600-QL: 3840 x 2160 TDL3600-DL: 2560 x 1600 TDL3600-SL / TDL2300-SL: 1920 x 1200	—
通信インターフェース		RS232 x 2 (RJ11)	—	—	Ethernet (RJ45)
USB		—	—	—	USBホスト (USB 2.0: Type-A) x 3
電源		AC 100 - 120 / 200 - 240 V, 50 / 60 Hz	AC 100 - 120 / 200 - 240 V, 50 / 60 Hz	PC側: DVI経由 モニター側: DVI経由 (電源供給対応モニターのみ), ACアダプタ経由 (電源非供給モニター)	ACアダプタ: AC 100 - 240 V, 50 / 60 Hz モニター: DC 12 V
消費電力		10 W	20 W	—	—
取付		両側M3留めねじ (31.8 mm幅) x 2	19インチラック, 高さ1U	—	VESA規格100 x 100 mm / 75 x 75 mm, M4
防塵・防水性能		IP20	IP20	—	IP65 (前面), IP21 (背面)
質量		850 g	1.1 kg	—	約3.2 kg
適合規格 (記載のない規格、最新の適合状況についてはお問合せください。)		CE, EN60950, UL60950, CAN/CSA C22.2 No.950, EN60601-1-2-Class-B, FCC-A, RCM, RoHS, WEEE	CE, EN60950, EN55022-Class-B, EN55024, FCC-A, RCM, RoHS, WEEE	CE, IEC60601-1, EN60601-1, CAN/CSA C22.2 No. 601.1-M90, CAN/CSA C22.2 No. 60601-1-08, UL60601-1, EN60601-1-2-Class-B, FCC-A, RCM, RoHS, WEEE	IEC 60601-1, IEC 60601-1-6, ANSI/AAMI ES60601-1, CAN/CSA-C22.2 No.60601-1, IEC/EN 60601-1-2, IEC 60950-1, RoHS, WEEE, FCC-B
主な付属品	映像信号ケーブル	DVI-D (2 m), D-Sub 15ピン (ミニ) (3 m)	—	—	—
主な付属品	その他 (ユーティリティディスクの内容は変更となる場合があります。)	電源コード (2.0 m), ACアダプタ, 30 mケーブル付リモートキーパッド, ユーティリティディスク (取扱説明書)	ACアダプタ, 変換ケーブル (ミニDIN - RCA x 3)	TDL3600-QL: トランスミッター x 2, レシーバ x 2, Ethernetケーブル (36 m) x 4, ユーティリティディスク (取扱説明書) TDL3600-DL: トランスミッター, レシーバ, Ethernetケーブル (36 m) x 2, ACアダプタ, ユーティリティディスク (取扱説明書) TDL3600-SL: トランスミッター, レシーバ, Ethernetケーブル (36 m), ACアダプタ, ユーティリティディスク (取扱説明書) TDL2300-SL: トランスミッター, レシーバ, Ethernetケーブル (23 m), ACアダプタ, ユーティリティディスク (取扱説明書)	電源コード (2.0 m), ACアダプタ, ユーティリティディスク (取扱説明書)
保証期間		2年間	2年間	2年間	2年間
寸法図 (単位：mm)		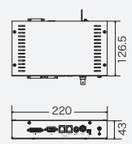	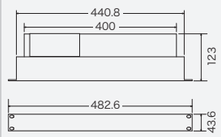	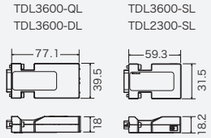	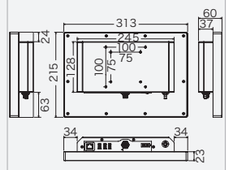

アクセサリ

幅広いニーズや用途に対応するための各種アクセサリをご用意しています。

保護ガラス		Protection Screen　FPP5800 質量: 約13.5 kg 対応機種: LS580W
3Dめがね		3D偏光めがね　H3G01 対応機種: EX3141-3D, EX3220-3D, EX2620-3D
クリーナー		モニタークリーニングキット　ScreenCleaner 全機種対応
スタンド & 取付器具		壁掛け器具　FWM6300 対応機種: LS580W, EX5841, LX491W
		スタンド　FST5600 対応機種: LS580W
		スタンド　FST4700 対応機種: LX491W
		スタンド　HST01 対応機種: EX2620-3D, EX2721, EX2621, EX2620 スタンド　HST02 対応機種: EX3220-3D, EX3220 スタンド　HST03 対応機種: EX3241, EX3140 スタンド　HST04 対応機種: EX3141-3D
		ケーブル&TDLホルダー　FMM0800 対応機種: LMM0802
ケーブル & アダプタ		変換ケーブル (DVI - HDMI) 0.5 m 対応機種: LMM56800, LMM0802
		変換ケーブル (BNC - VGA) 対応機種: LX491W, PDC0100
		延長電源コード　HEC01 7.5 m（最大2本まで延長可能） 対応機種: EX3220-3D, EX2620-3D, EX3220, EX2721, EX2621, EX2620
		延長電源コード　HEC02 7.5 m（最大2本まで延長可能） 対応機種: EX3141-3D, EX3241, EX3140

・上記以外のアクセサリについてはEIZO WEBサイトをご確認ください。

革新的なソリューション

キャリブレーションセンサーを内蔵

作業中に自動調整

IPカメラを直接接続

オプティカルボンディングを自社加工

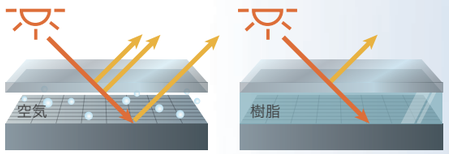

ボンディングなし　ボンディングあり

市場別ネットワークソリューション

作業を効率化するソフトウェア

1つのマウスで2台のPCを自在に操作

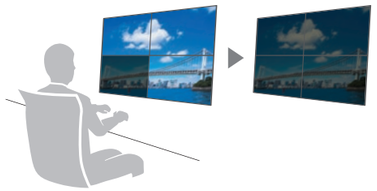

マルチモニターの一括制御

画面と写真プリントを簡単色合わせ

Visual Technology Company

50年以上の実績

100%自社開発

グローバル体制

100%自社生産

カスタム対応

徹底した品質管理

あらゆる市場にEIZO

ビジネス・エンタープライズ

クリエイティブワーク

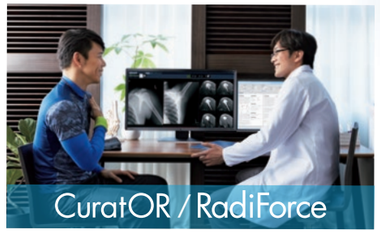

ヘルスケア

セキュリティ / 船舶 / 鉄道

航空管制

ホーム・エンターテインメント

安全に関するご注意　正しくお使いいただくため、ご使用の前に必ず「取扱説明書」をお読みください。

この製品は屋内専用仕様です。なお、水、湿気、湯気、ほこり、油煙等の多い場所や熱源の近くに置いたり、製品の通風孔をふさぐような設置の仕方はしないでください。火災、感電などの原因となることがあります。

●EIZO、EIZOロゴ、CuratOR、RadiForce、RadiCS、RadiNET、FlexScan、ColorEdge、DuraVision、FORIS、RaptorはEIZO株式会社の日本およびその他の国における登録商標です。●Re/Vue、ScreenCleanerはEIZO株式会社の商標です。●その他の会社名、商品名およびロゴマークは各社の商標または登録商標です。●本仕様は国内向けモデルであり、海外向けモデルとは仕様が異なりますので、ご購入の際は国内モデルであることをご確認ください。●海外でのご使用につきましては、下記へお問合せください。●外観および仕様は改善のため予告なく変更することがあります。●製品の色合いは実物とは多少異なる場合がありますので、あらかじめご了承ください。●本製品は店頭販売しておりません。詳しくは下記へお問合せください。●液晶パネルは非常に精密度の高い技術で作られていますが、画素欠けや常時点灯する画素が見える場合がありますので、あらかじめご了承ください。●表示状態を長時間続けると、表示面に黒いシミやムラ、焼き付きが発生する場合がありますのでご注意ください。モニターを長くお使いいただくため、定期的にモニターの電源をオフにすることをおすすめします。●画面はハメコミ合成です。●掲載製品は医療機器ではありません。

EIZO株式会社

〒924-8566　石川県白山市下柏野町153番地

www.eizo.co.jp

製品に関するお問合せ　受付時間　月～金 9：30～17：00（祝日、当社休業日を除く）

ヘルスケア営業部　03-5764-3403

札幌営業所 011-737-6601　仙台営業所 022-212-8751　名古屋営業所 052-232-7701　北陸営業所 076-277-6790

大阪営業所 06-4807-7707　広島営業所 082-535-7701　高松営業所 087-869-0877　福岡営業所 092-715-7706

Copyright © 2021 EIZO Corporation. All rights reserved. Printed in Japan, 2, 2021, 3K（200301B）

VEGETABLE OIL INK

FSC www.fsc.org　ミックス 責任ある木質資源を使用した紙 FSC® C013678